



## Bevölkerungsbestand am 31.12.2018

Die Bevölkerung am Hauptwohntort ist im letzten Jahr um 131 Personen leicht gesunken. Die Bevölkerungsentwicklung in den 12 Sozialatlasbezirken verläuft unterschiedlich. In den vergangenen Jahren hat Moers-Mitte eine deutliche Zunahme erfahren. Hier hat im letzten Jahr insbesondere die Anzahl Jüngerer und Älterer ab 75 Jahren zugenommen. Die Altersgruppe der 75-Jährigen und älteren ist in den vergangenen Jahren am stärksten gewachsen.

### Die Einwohnerzahl ist leicht gesunken

Die wohnberechtigte Bevölkerung lag am 31.12.2018 bei 106.900 Personen. Vergleichbar mit der amtlichen Einwohnerzahl vom Statistischen Landesamt IT.NRW ist die Bevölkerung mit Hauptwohnsitz in Moers. Nachdem diese im vorletzten Jahr ein leichtes Plus verzeichnete, ist sie im letzten Jahr um 131 Personen auf 104.246 leicht gesunken (vgl. **Tab. 3**). Einen Nebenwohnsitz hatten 2.654 Personen gemeldet. Anhand verschiedener Merkmale (z. B. Alter, Familienstand) wird diese Personengruppe weiter unten ausführlicher betrachtet.

Zunächst wird jedoch die Bevölkerung am Hauptwohntort weiter untersucht. Diese ging anteilig betrachtet um -0,1 % zurück. Von den 12 Sozialatlasbezirken verloren am deutlichsten Rheinkamp-Mitte (-2,4 %) sowie Uftort und Moers-Ost (je -1,3 %; vgl. **Tab.3**). Zugewinne verzeichneten Moers-Mitte und Eick (je +0,8 %), Meerbeck und Vinn (je +0,5 %) sowie Asberg (+0,1 %).

Einen Blick auf die Entwicklung der vergangenen Jahre ermöglicht **Abbildung 1**. Zunächst fallen die Ausschläge in Kapellen und Meerbeck im Jahr 2015 auf, gefolgt von Repelen in 2016, die auf den Flüchtlingszustrom zurückzuführen sind. Rheinkamp-Mitte und Eick, die in der Abbildung nicht gut zu unterscheiden sind, verlieren seit langer Zeit Einwohner, wobei sich in Eick in den letzten zwei Jahren eine Trendwende abzeichnet. Ebenso sind in Vinn seit 2011 moderate Zuwächse zu beobachten, wohingegen die Moerser-Mitte seit 2015 jährlich hinzugewinnt.

Auf die Fläche bezogen sind Repelen und Kapellen die größten Bezirke (vgl. **Tab. 3**). Wird die Bevölkerung auf die Fläche bezogen, ergibt sich in beiden Bezirken die niedrigste Bevölkerungs-

dichte. Da beide Bezirke aber über große unbebaute Flächen verfügen, ist dieser Indikator an dieser Stelle wenig geeignet, etwas über die Dichte der Bebauung auszusagen. Hingegen weisen Meerbeck und Asberg mit knapp über 4.000 Menschen pro Quadratkilometer eine deutlich stärkere Besiedlung auf.

Abb. 1: Entwicklung der Bevölkerung am Hauptwohntort in den 12 Sozialatlasbezirken von 2000 bis 2018

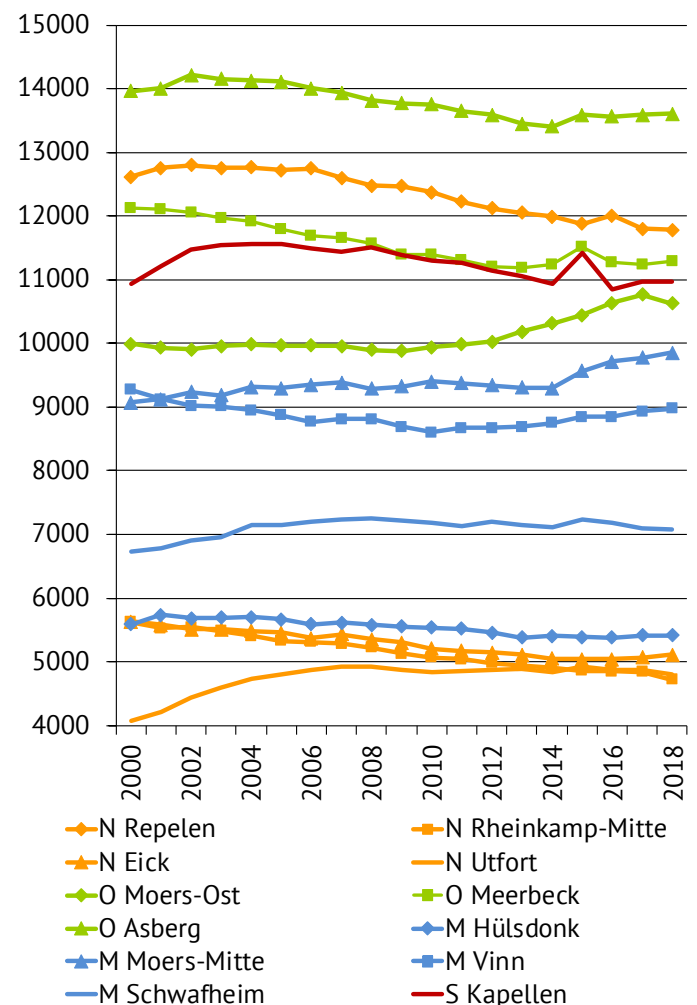

Notiz: N = Sozialraum Nord, O = Ost, M = Mitte, S = Süd.

**Alter und Geschlecht**

In Moers waren am 31.12.2018 23,3 % der Bevölkerung 65 Jahre und älter. Meerbeck hat die wenigsten Älteren (16,5 %) und Schwafheim die meisten (30,0 %), aber auch in Moers-Mitte, Hülsdonk und Eick leben überdurchschnittlich viele (vgl. **Abb. 2** sowie **Tab. 4** und **5**). In Moers waren 15,8 % der Bevölkerung minderjährig. Im Vergleich dazu haben Meerbeck (19,6 %) sowie Moers-Ost, Uftort und Vinn (über 17,0 %) viele junge Menschen, Eick, Moers-Mitte und Schwafheim nur wenige (etwa 13,0 %). Der Anteil der 18- bis 64-Jährigen liegt in Moers bei 60,9 %. Aufgrund der vielen Älteren weist Schwafheim auch einen niedrigen Wert auf (56,8 %), während in Meerbeck und in Uftort mit über 63,0 % die meisten Personen im erwerbsfähigen Alter leben.

Im Zeitverlauf zeigt sich bei den Personen im erwerbsfähigen Alter eine Schere (vgl. **Abb. 3**). Die 25- bis 44-Jährigen haben lange Zeit abgenommen und sich erst in den letzten Jahren stabilisiert, wohingegen die 45- bis 64-Jährigen lange hinzugewonnen und erst in den letzten Jahren abgenommen haben. Die 0- bis 5-Jährigen und die 18- bis 24-Jährigen sind relativ stabil, während die 6- bis 17-Jährigen nach Verlusten sich erst in den letzten Jahren wieder stabilisiert haben. Von den beiden ältesten Altersgruppen sind die 65- bis 74-Jährigen relativ stabil, wohingegen die 75-Jährigen und älteren ständig zugenommen haben und erst im letzten Jahr gering rückläufig sind.

Abb. 2: Altersverteilung der Bevölkerung am Ort der Hauptwohnung am 31.12.2018



Abb. 3: Entwicklung von 7 Altersgruppen von 2000 bis 2018 (Bevölkerung am Ort der Hauptwohnung)



Der Vorjahresvergleich zeigt eine leichte Zunahme der Minderjährigen (+0,4 %) und der 65- bis 74-Jährigen. Alle übrigen Altersgruppen nehmen ab, auch die Älteren ab 75 Jahren. Welche Veränderungen sich im letzten Jahr in den 12 Sozialatlasbezirken ergeben haben, zeigt **Abbildung 4**. Rheinkamp-Mitte sticht hier besonders hervor, dass im letzten Jahr -2,4 % seiner Bevölkerung verloren hat, was sich entsprechend auch in den einzelnen Altersgruppen zeigt – mit Ausnahme der Einwohner ab 75 Jahren. Ähnlich sieht es in Ufort aus. Moers-Ost 18- bis 44-Jährige und Hochaltrige, während Moers-Mitte bei den 0- bis 18-Jährigen und den Hochaltrigen stark zulegen konnte.

Das Durchschnittsalter liegt in Moers bei 45 Jahren. Schwafheim hat mit 49 Jahren den höchsten und Meerbeck mit 41 Jahren den jüngsten Altersdurchschnitt.

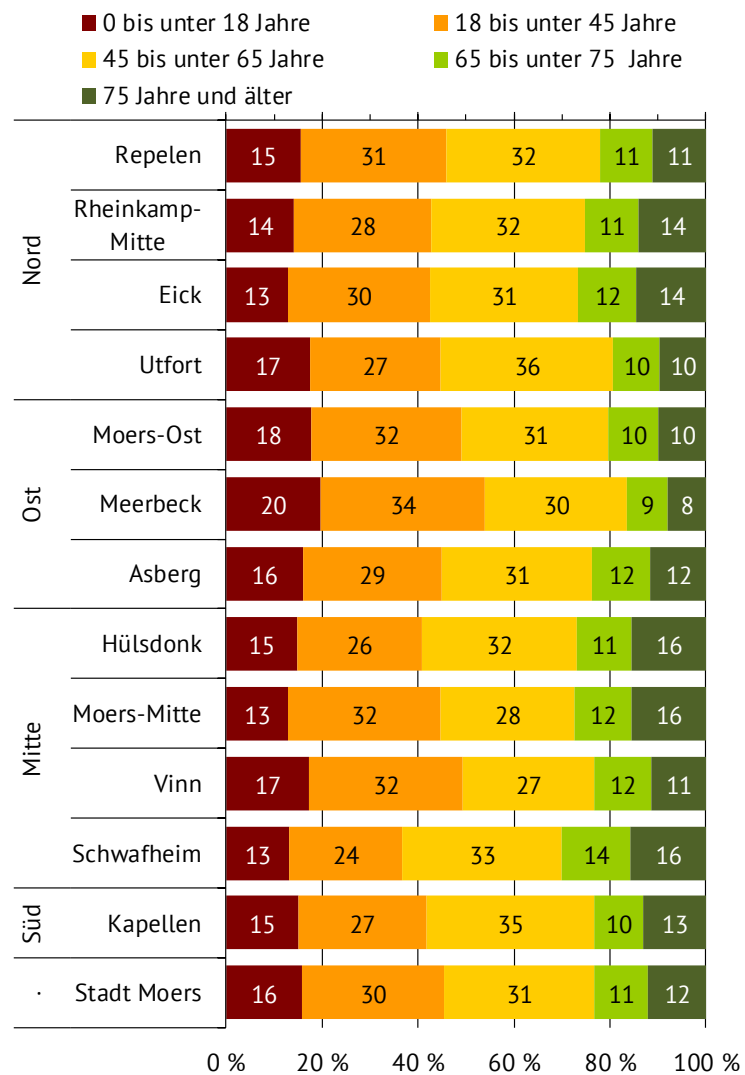
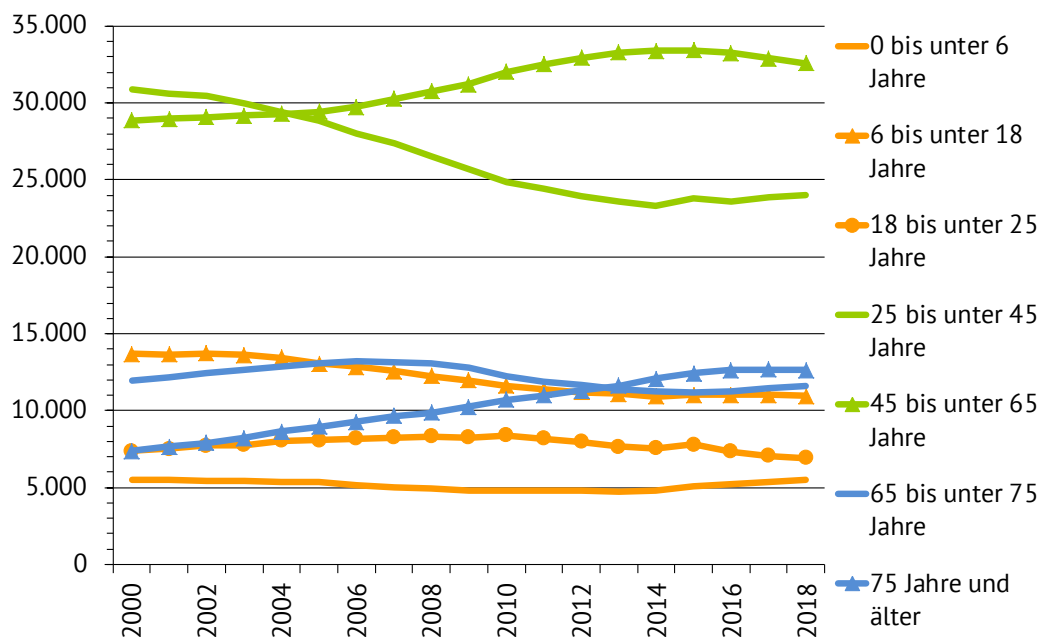
Der Anteil der Frauen liegt bei 51,3 % und variiert zwischen 49,7 % in Moers-Ost und 53,6 % in Moers-Mitte. Die Frauenanteile liegen in allen Altersgruppen leicht über dem Durchschnitt, insbesondere aber bei den Älteren ab 65 Jahren. Ganz ähnlich in Hülsdonk.

**Familienstand**

Die Familienstände haben sich gegenüber dem Vorjahr kaum verändert. 36,3 % sind ledig, 46,8 % verheiratet (-0,3 % weniger als im Vorjahr), 8,0 % geschieden, 7,8 % verwitwet und bei 1,1 % ist der Familienstand unbekannt (vgl. **Tab. 6**).<sup>1</sup> In Moers-Mitte leben viele Ledige, Geschiedene und Verwitwete. In Rheinkamp-Mitte und Schwafheim gibt es weniger Ledige und Geschiedene, dafür mehr Verheiratete und Verwitwete. Eick und Hülsdonk unterscheiden sich davon nur marginal. Auch sie haben weniger Ledige, durchschnittlich viele Verheiratete, aber überdurchschnittlich viele Geschiedene und Verwitwete. Alle 5 genannten Ortsteile haben vergleichsweise viele Ältere. Dagegen weist das „junge“ Meerbeck 41,9 % Ledige auf.

**Religionszugehörigkeit**

Auch im letzten Jahr verloren beide christlichen Kirchen Gläubige (vgl. **Tab. 6**). Vereinte die evangelische Kirche am Jahresanfang noch 30.704 Mitglieder (29,4 %), waren es am Jahresende noch 29.975 (28,8 %; -729). Die katholische Kirche hatte 28.905 Angehörige (27,7 %), verlor 439 und weist Ende des Jahres 28.466

Personen auf (27,3 %). Diejenigen, die einer weiteren, kleineren oder einer nicht öffentlich-rechtlichen oder aber gar keiner Glaubensgemeinschaft angehören nehmen zu von 42,9 % am Beginn auf 43,9 % am Ende des Jahres. Im Jahr 2000 lag der Anteil noch bei 30,0 %.

Abb. 4: Veränderungen in der Altersverteilung der Bevölkerung am Ort der Hauptwohnung zwischen dem 01.01. und dem 31.12.2018

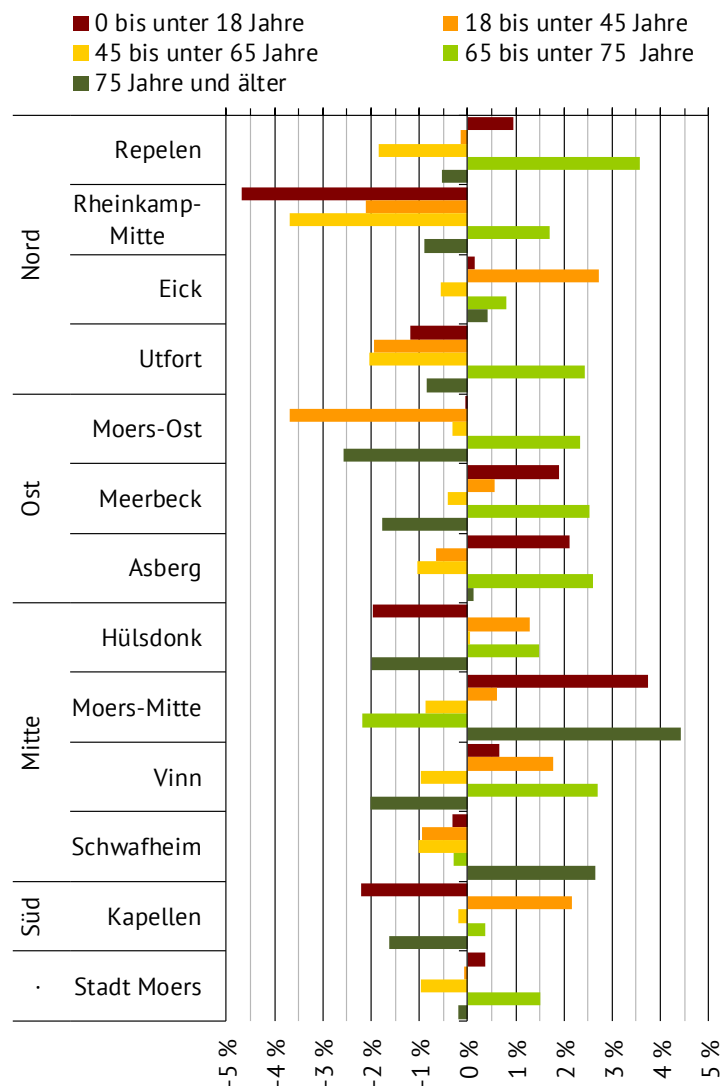

In Repelen, Meerbeck, Moers-Mitte und in Vinn gibt es mit 47,1 bis 55,3 % die meisten Übrigen, während es in Rheinkamp-Mitte, Eick sowie Hülsdonk, Schwafheim und Kapellen mit 36,5 bis 38,3 % die wenigsten davon gibt.

**Wohndauer**

Die Wohndauer von Volljährigen an der aktuellen Adresse ist in Moers von 18 im Vorjahr auf nun 17 Jahre gesunken (vgl. **Tab. 6**). Jeweils um 2 Jahre verkürzt hat sich die Wohndauer in Eick,

Asberg und Vinn. Insgesamt ist der Anteil der Volljährigen mit einer Wohndauer bis zu einem Jahr von 16,1 % am Jahresbeginn auf 21,6 % angestiegen.

### Sonderanalyse der Einwohner mit Nebenwohnsitz in Moers

Die Zahl der Personen mit einem Nebenwohnsitz lag seit mehreren Jahren um die 3.000 Personen. Im Laufe des Jahres 2017 ist der Bestand um 194 und letztes Jahr nochmals um 86 Personen gesunken (vgl. **Tab. 1**). Damit fällt der Anteil der Nebenwohnsitzler Ende 2016 von 2,8 % im darauffolgenden Jahr auf 2,6 % und Ende 2018 auf 2,5 %.

Tab. 1: Entwicklung der Nebenwohnsitze in Moers

| Stichtag   | Bestand<br>Anzahl | Veränderung |      |
|------------|-------------------|-------------|------|
|            |                   | absolut     | in % |
| 31.12.2010 | 2.933             | -29         | -1,0 |
| 31.12.2011 | 2.965             | 32          | 1,1  |
| 31.12.2012 | 3.016             | 51          | 1,7  |
| 31.12.2013 | 3.014             | -2          | -0,1 |
| 31.12.2014 | 3.000             | -14         | -0,5 |
| 31.12.2015 | 2.950             | -50         | -1,7 |
| 31.12.2016 | 2.934             | -16         | -0,5 |
| 31.12.2017 | 2.740             | -194        | -6,6 |
| 31.12.2018 | 2.654             | -86         | -3,1 |

In der Altersstruktur unterscheiden sich Einwohner mit Nebenwohnsitz deutlich von denen mit Hauptwohnsitz (vgl. **Tab. 1**). Jüngere (0 bis unter 18 Jahren) und Ältere ab 65 Jahren sind stark unterrepräsentiert, während Einwohner im erwerbsfähigen Alter überrepräsentiert sind. Unter den Nebenwohnsitzlern gibt es mehr Männer als Frauen, bei den Hauptwohnsitzlern ist es umgekehrt. Nichtdeutsche und Deutsche mit zweiter Staatsangehörigkeit haben seltener einen Nebenwohnsitz angemeldet, wogegen Deutsche ohne Migrationshintergrund stärker vertreten sind.

Auffällig ist auch der Familienstand. Die Mehrheit der Nebenwohnsitzler ist ledig. Die übrigen Familienstände sind unterrepräsentiert. Bei der Religionszugehörigkeit gibt es weniger Übrige und entsprechend mehr evangelische und römisch-katholische Personen.

Letztlich unterscheiden sich beide Gruppen auch bei der Wohndauer, wobei hier nur Volljährige betrachtet werden. Die Bevölkerung mit Hauptwohnsitz lebt in Moers durchschnittlich seit 17

Jahren, die mit Nebenwohnsitz seit 12 Jahren. Wird die Wohndauer der Volljährigen nach einzelnen Abschnitten betrachtet, zeigt sich, dass viele Nebenwohnsitzler bereits 10 bis 19 Jahre in Moers gemeldet sind. Bei „20 Jahre und mehr“ sind es etwas weniger. Zusammenfassend hat die Analyse gezeigt, dass sich die Bevölkerung am Nebenwohnsitz in vielen Merkmalen von der Bevölkerung am Hauptwohnsitz unterscheidet.

Axel Stender

### Literatur

Stadt Moers (2018): Bevölkerungsbestand am 31.12.2017, Kurznachrichten aus der Statistik 1/2018, Download unter: <https://www.moers.de/de/rathaus/veroeffentlichungen/>

<sup>1</sup> Die Schließung oder Aufhebung einer Lebenspartnerschaft ist den entsprechenden anderen Familienständen zugerechnet worden.

Stadt Moers – Der Bürgermeister  
FD 3.3 - Statistikstelle, Rathausplatz 1, 47441 Moers

Ansprechpartner  
Dr. Axel Stender  
E-Mail: [axel.stender@moers.de](mailto:axel.stender@moers.de)  
Telefon: 0 28 41 / 201-305  
Internet: <http://statistik.moers.de>

### Legende

- Nichts vorhanden, genau Null.  
\* Zahlenwert unbekannt oder geheim zu halten. Bei letzterem wird ein zweiter niedriger Wert ebenfalls gesperrt, um eine Rückrechnung zu vermeiden.  
davon Unterteilt die Gesamtmenge vollständig.  
darunter Enthält nur einen Teil der Gesamtmenge.

### Copyright ©

Alle Rechte vorbehalten. Eine Vervielfältigung oder Verwendung insgesamt oder nur einzelner Inhalte (Auszüge, Bearbeitungen sowie Abbildungen etc.) in anderen gedruckten, elektronischen oder sonstigen Publikationen ist ohne ausdrückliche Zustimmung der Stadt Moers nicht gestattet.

Moers, 14.02.2019

Tab. 2: Struktur der Bevölkerung am Ort der Haupt- und Nebenwohnung am 31.12.2018

|   | Anzahl             |                    |         | In %               |                    |        |
|---|--------------------|--------------------|---------|--------------------|--------------------|--------|
|   | Haupt-<br>wohnsitz | Neben-<br>wohnsitz | Gesamt  | Haupt-<br>wohnsitz | Neben-<br>wohnsitz | Gesamt |
| <b>7 Altersgruppen</b>                                  |                    |                    |         |                    |                    |        |
| 0 bis unter 6 Jahre                                     | 5.500              | 18                 | 5.518   | 5,3                | 0,7                | 5,2    |
| 6 bis unter 18 Jahre                                    | 10.939             | 90                 | 11.029  | 10,5               | 3,4                | 10,3   |
| 18 bis unter 25 Jahre                                   | 6.930              | 349                | 7.279   | 6,6                | 13,1               | 6,8    |
| 25 bis unter 45 Jahre                                   | 24.011             | 1.023              | 25.034  | 23,0               | 38,5               | 23,4   |
| 45 bis unter 65 Jahre                                   | 32.596             | 955                | 33.551  | 31,3               | 36,0               | 31,4   |
| 65 bis unter 75 Jahre                                   | 11.623             | 105                | 11.728  | 11,1               | 4,0                | 11,0   |
| 75 Jahre und älter                                      | 12.647             | 114                | 12.761  | 12,1               | 4,3                | 11,9   |
| Gesamt  | 104.246            | 2.654              | 106.900 | 100,0              | 100,0              | 100,0  |
| <b>Geschlecht</b>                                       |                    |                    |         |                    |                    |        |
| männlich  | 50.758             | 1.443              | 52.201  | 48,7               | 54,4               | 48,8   |
| weiblich  | 53.488             | 1.211              | 54.699  | 51,3               | 45,6               | 51,2   |
| Gesamt  | 104.246            | 2.654              | 106.900 | 100,0              | 100,0              | 100,0  |
| <b>Migrationshintergrund</b>                            |                    |                    |         |                    |                    |        |
| Deutsche ohne Migrationshintergrund                     | 79.181             | 2.438              | 81.619  | 76,0               | 91,9               | 76,4   |
| Doppelstaater   | 11.660             | 139                | 11.799  | 11,2               | 5,2                | 11,0   |
| Nichtdeutsche   | 13.405             | 77                 | 13.482  | 12,9               | 2,9                | 12,6   |
| Gesamt  | 104.246            | 2.654              | 106.900 | 100,0              | 100,0              | 100,0  |
| <b>Familienstand</b>                                    |                    |                    |         |                    |                    |        |
| ledig   | 37.833             | 1.534              | 39.367  | 36,3               | 57,8               | 36,8   |
| verheiratet   | 48.815             | 927                | 49.742  | 46,8               | 34,9               | 46,5   |
| geschieden  | 8.310              | 136                | 8.446   | 8,0                | 5,1                | 7,9    |
| verwitwet   | *                  | *                  | 8.195   | 7,8                | 2,1                | 7,7    |
| nicht bekannt   | *                  | *                  | 1.150   | 1,1                | 0,0                | 1,1    |
| Gesamt  | 104.246            | 2.654              | 106.900 | 100,0              | 100,0              | 100,0  |
| <b>Religionszugehörigkeit</b>                           |                    |                    |         |                    |                    |        |
| evangelisch   | 29.975             | 948                | 30.923  | 28,8               | 35,7               | 28,9   |
| katholisch  | 28.466             | 803                | 29.269  | 27,3               | 30,3               | 27,4   |
| ohne Angabe, gemeinschaftslos                           | 45.805             | 903                | 46.708  | 43,9               | 34,0               | 43,7   |
| Gesamt  | 104.246            | 2.654              | 106.900 | 100,0              | 100,0              | 100,0  |
| <b>Wohndauer von Volljährigen</b>                       |                    |                    |         |                    |                    |        |
| 0-1 Jahre   | 18.968             | 416                | 19.384  | 21,6               | 16,3               | 21,5   |
| 2-5 Jahre   | 15.021             | 424                | 15.445  | 17,1               | 16,7               | 17,1   |
| 6-9 Jahre   | 9.447              | 285                | 9.732   | 10,8               | 11,2               | 10,8   |
| 10-19 Jahre   | 19.153             | 836                | 19.989  | 21,8               | 32,8               | 22,1   |
| 20 Jahre und mehr                                       | 25.218             | 585                | 25.803  | 28,7               | 23,0               | 28,6   |
| Gesamt  | 87.807             | 2.546              | 90.353  | 100,0              | 100,0              | 100,0  |
| <b>Mittlere Wohndauer Volljähriger in ganzen Jahren</b> |                    |                    |         |                    |                    |        |
|   | 17                 | 12                 | 17      |                    |                    |        |

Tab. 3: Die Bevölkerung am Ort der Haupt- und Nebenwohnung

| Sozialraum<br>Sozialatlasbezirk  | Nord    |                   |       |        | Ost           |               |        | Mitte         |                 |       |                 | Süd           | Stadt<br>Moers |
|--|---------|-------------------|-------|--------|---------------|---------------|--------|---------------|-----------------|-------|-----------------|---------------|----------------|
|  | Repelen | Rheink.<br>-Mitte | Eick  | Uftort | Moers-<br>Ost | Meer-<br>beck | Asberg | Hüls-<br>donk | Moers-<br>Mitte | Vinn  | Schwaf-<br>heim | Kapel-<br>len |                |
| <b>Wohnungsstatus (31.12.2018)</b>   |         |                   |       |        |               |               |        |               |                 |       |                 |               |                |
| Hauptwohnung   | 11.783  | 4.722             | 5.107 | 4.809  | 10.626        | 11.297        | 13.604 | 5.411         | 9.854           | 8.976 | 7.082           | 10.975        | 104.246        |
| Nebenwohnung   | 192     | 73                | 107   | 173    | 253           | 106           | 367    | 166           | 368             | 230   | 258             | 361           | 2.654          |
| Gesamt   | 11.975  | 4.795             | 5.214 | 4.982  | 10.879        | 11.403        | 13.971 | 5.577         | 10.222          | 9.206 | 7.340           | 11.336        | 106.900        |
| <b>Anteil der Bevölkerung mit einer Neben-<br/>wohnung in Moers (in %, 31.12.2018)</b> |         |                   |       |        |               |               |        |               |                 |       |                 |               |                |
|  | 1,6     | 1,5               | 2,1   | 3,5    | 2,3           | 0,9           | 2,6    | 3,0           | 3,6             | 2,5   | 3,5             | 3,2           | 2,5            |
| <b>Entwicklung der Bevölkerung mit<br/>Hauptwohnsitz in Moers</b>                      |         |                   |       |        |               |               |        |               |                 |       |                 |               |                |
| <b>a) Bestandszahlen</b>   |         |                   |       |        |               |               |        |               |                 |       |                 |               |                |
| 31.12.2000   | 12.621  | 5.618             | 5.629 | 4.072  | 9.993         | 12.132        | 13.968 | 5.591         | 9.074           | 9.271 | 6.723           | 10.941        | 105.633        |
| 31.12.2007 – vor 10 Jahren   | 12.474  | 5.225             | 5.352 | 4.920  | 9.898         | 11.567        | 13.816 | 5.580         | 9.293           | 8.807 | 7.260           | 11.504        | 105.696        |
| 31.12.2010   | 12.377  | 5.068             | 5.207 | 4.830  | 9.941         | 11.394        | 13.759 | 5.534         | 9.400           | 8.605 | 7.179           | 11.300        | 104.594        |
| 31.12.2013   | 11.994  | 4.912             | 5.046 | 4.837  | 10.317        | 11.242        | 13.408 | 5.404         | 9.297           | 8.748 | 7.108           | 10.939        | 103.252        |
| 31.12.2014   | 11.880  | 4.858             | 5.040 | 4.918  | 10.449        | 11.515        | 13.589 | 5.389         | 9.565           | 8.845 | 7.240           | 11.427        | 104.715        |
| 31.12.2015   | 12.013  | 4.848             | 5.041 | 4.874  | 10.633        | 11.278        | 13.568 | 5.381         | 9.715           | 8.849 | 7.176           | 10.857        | 104.233        |
| 31.12.2016   | 11.804  | 4.839             | 5.067 | 4.874  | 10.768        | 11.240        | 13.586 | 5.416         | 9.774           | 8.933 | 7.099           | 10.977        | 104.377        |
| 31.12.2017   | 11.783  | 4.722             | 5.107 | 4.809  | 10.626        | 11.297        | 13.604 | 5.411         | 9.854           | 8.976 | 7.082           | 10.975        | 104.246        |
| <b>b) Veränderung absolut</b>  |         |                   |       |        |               |               |        |               |                 |       |                 |               |                |
| 2000 bis 2017 – seit 2000  | -838    | -896              | -522  | 737    | 633           | -835          | -364   | -180          | 780             | -295  | 359             | 34            | -1.387         |
| 2007 bis 2017 – seit 10 Jahren   | -691    | -503              | -245  | -111   | 728           | -270          | -212   | -169          | 561             | 169   | -178            | -529          | -1.450         |
| 2014 bis 2015  | 19      | -10               | 1     | -44    | 184           | -237          | -21    | -8            | 150             | 4     | -64             | -570          | -482           |
| 2015 bis 2016  | -209    | -9                | 26    | 0      | 135           | -38           | 18     | 35            | 59              | 84    | -77             | 120           | 144            |
| 2016 bis 2017  | -21     | -117              | 40    | -65    | -142          | 57            | 18     | -5            | 80              | 43    | -17             | -2            | -131           |
| <b>c) Veränderung in Prozent</b>   |         |                   |       |        |               |               |        |               |                 |       |                 |               |                |
| 2000 bis 2017 – seit 2000  | -6,6    | -15,9             | -9,3  | 18,1   | 6,3           | -6,9          | -2,6   | -3,2          | 8,6             | -3,2  | 5,3             | 0,3           | -1,3           |
| 2007 bis 2017 – seit 10 Jahren   | -5,5    | -9,6              | -4,6  | -2,3   | 7,4           | -2,3          | -1,5   | -3,0          | 6,0             | 1,9   | -2,5            | -4,6          | -1,4           |
| 2014 bis 2015  | 0,2     | -0,2              | 0,0   | -0,9   | 1,8           | -2,1          | -0,2   | -0,1          | 1,6             | 0,0   | -0,9            | -5,0          | -0,5           |
| 2015 bis 2016  | -1,7    | -0,2              | 0,5   | 0,0    | 1,3           | -0,3          | 0,1    | 0,7           | 0,6             | 0,9   | -1,1            | 1,1           | 0,1            |
| 2016 bis 2017  | -0,2    | -2,4              | 0,8   | -1,3   | -1,3          | 0,5           | 0,1    | -0,1          | 0,8             | 0,5   | -0,2            | 0,0           | -0,1           |
| <b>Fläche in qkm</b>   |         |                   |       |        |               |               |        |               |                 |       |                 |               |                |
|  | 15,4    | 1,7               | 1,6   | 2,6    | 5,4           | 2,8           | 3,4    | 6,5           | 3,0             | 2,7   | 6,9             | 15,8          | 67,7           |
| <b>Bevölkerungsdichte</b>  |         |                   |       |        |               |               |        |               |                 |       |                 |               |                |
|  | 776     | 2.829             | 3.270 | 1.924  | 2.025         | 4.080         | 4.156  | 857           | 3.403           | 3.463 | 1.066           | 719           | 1.580          |

Tab. 4: Die Bevölkerung am Ort der Hauptwohnung nach 13 Altersgruppen am 31.12.2018

| Sozialraum<br>Sozialatlasbezirk   | Nord    |                   |       |        | Ost           |               |        | Mitte         |                 |       |                 | Süd           | Stadt<br>Moers |
|-----------------------------------|---------|-------------------|-------|--------|---------------|---------------|--------|---------------|-----------------|-------|-----------------|---------------|----------------|
|                                   | Repelen | Rheink.<br>-Mitte | Eick  | Uftort | Moers-<br>Ost | Meer-<br>beck | Asberg | Hüls-<br>donk | Moers-<br>Mitte | Vinn  | Schwaf-<br>heim | Kapel-<br>len |                |
| <b>13 Altersgruppen (absolut)</b> |         |                   |       |        |               |               |        |               |                 |       |                 |               |                |
| 0 bis unter 3 Jahre               | 300     | 117               | 132   | 104    | 326           | 380           | 381    | 145           | 228             | 316   | 141             | 254           | 2.824          |
| 3 bis unter 6 Jahre               | 273     | 99                | 107   | 119    | 324           | 341           | 355    | 128           | 212             | 302   | 148             | 268           | 2.676          |
| 6 bis unter 10 Jahre              | 350     | 160               | 121   | 194    | 460           | 464           | 471    | 153           | 279             | 345   | 174             | 335           | 3.506          |
| 10 bis unter 15 Jahre             | 546     | 172               | 167   | 250    | 467           | 642           | 592    | 219           | 337             | 393   | 291             | 450           | 4.526          |
| 15 bis unter 18 Jahre             | 350     | 123               | 126   | 170    | 295           | 386           | 374    | 152           | 218             | 199   | 176             | 338           | 2.907          |
| 18 bis unter 25 Jahre             | 796     | 281               | 293   | 345    | 684           | 996           | 895    | 336           | 622             | 634   | 349             | 699           | 6.930          |
| 25 bis unter 30 Jahre             | 726     | 295               | 348   | 203    | 532           | 785           | 747    | 238           | 702             | 581   | 285             | 476           | 5.918          |
| 30 bis unter 45 Jahre             | 2.072   | 767               | 871   | 764    | 2.135         | 2.108         | 2.285  | 833           | 1.807           | 1.653 | 1.037           | 1.761         | 18.093         |
| 45 bis unter 60 Jahre             | 2.858   | 1.080             | 1.191 | 1.344  | 2.521         | 2.603         | 3.218  | 1.327         | 2.088           | 1.874 | 1.794           | 3.042         | 24.940         |
| 60 bis unter 65 Jahre             | 906     | 434               | 392   | 387    | 728           | 732           | 1.064  | 424           | 657             | 583   | 561             | 788           | 7.656          |
| 65 bis unter 75 Jahre             | 1.302   | 534               | 622   | 464    | 1.096         | 971           | 1.657  | 616           | 1.167           | 1.069 | 1.005           | 1.120         | 11.623         |
| 75 bis unter 85 Jahre             | 1.001   | 477               | 571   | 368    | 793           | 645           | 1.230  | 603           | 1.080           | 828   | 841             | 1.089         | 9.526          |
| 85 Jahre und älter                | 303     | 183               | 166   | 97     | 265           | 244           | 335    | 237           | 457             | 199   | 280             | 355           | 3.121          |
| Gesamt                            | 11.783  | 4.722             | 5.107 | 4.809  | 10.626        | 11.297        | 13.604 | 5.411         | 9.854           | 8.976 | 7.082           | 10.975        | 104.246        |
| <b>13 Altersgruppen (in %)</b>    |         |                   |       |        |               |               |        |               |                 |       |                 |               |                |
| 0 bis unter 3 Jahre               | 2,5     | 2,5               | 2,6   | 2,2    | 3,1           | 3,4           | 2,8    | 2,7           | 2,3             | 3,5   | 2,0             | 2,3           | 2,7            |
| 3 bis unter 6 Jahre               | 2,3     | 2,1               | 2,1   | 2,5    | 3,0           | 3,0           | 2,6    | 2,4           | 2,2             | 3,4   | 2,1             | 2,4           | 2,6            |
| 6 bis unter 10 Jahre              | 3,0     | 3,4               | 2,4   | 4,0    | 4,3           | 4,1           | 3,5    | 2,8           | 2,8             | 3,8   | 2,5             | 3,1           | 3,4            |
| 10 bis unter 15 Jahre             | 4,6     | 3,6               | 3,3   | 5,2    | 4,4           | 5,7           | 4,4    | 4,0           | 3,4             | 4,4   | 4,1             | 4,1           | 4,3            |
| 15 bis unter 18 Jahre             | 3,0     | 2,6               | 2,5   | 3,5    | 2,8           | 3,4           | 2,7    | 2,8           | 2,2             | 2,2   | 2,5             | 3,1           | 2,8            |
| 18 bis unter 25 Jahre             | 6,8     | 6,0               | 5,7   | 7,2    | 6,4           | 8,8           | 6,6    | 6,2           | 6,3             | 7,1   | 4,9             | 6,4           | 6,6            |
| 25 bis unter 30 Jahre             | 6,2     | 6,2               | 6,8   | 4,2    | 5,0           | 6,9           | 5,5    | 4,4           | 7,1             | 6,5   | 4,0             | 4,3           | 5,7            |
| 30 bis unter 45 Jahre             | 17,6    | 16,2              | 17,1  | 15,9   | 20,1          | 18,7          | 16,8   | 15,4          | 18,3            | 18,4  | 14,6            | 16,0          | 17,4           |
| 45 bis unter 60 Jahre             | 24,3    | 22,9              | 23,3  | 27,9   | 23,7          | 23,0          | 23,7   | 24,5          | 21,2            | 20,9  | 25,3            | 27,7          | 23,9           |
| 60 bis unter 65 Jahre             | 7,7     | 9,2               | 7,7   | 8,0    | 6,9           | 6,5           | 7,8    | 7,8           | 6,7             | 6,5   | 7,9             | 7,2           | 7,3            |
| 65 bis unter 75 Jahre             | 11,0    | 11,3              | 12,2  | 9,6    | 10,3          | 8,6           | 12,2   | 11,4          | 11,8            | 11,9  | 14,2            | 10,2          | 11,1           |
| 75 bis unter 85 Jahre             | 8,5     | 10,1              | 11,2  | 7,7    | 7,5           | 5,7           | 9,0    | 11,1          | 11,0            | 9,2   | 11,9            | 9,9           | 9,1            |
| 85 Jahre und älter                | 2,6     | 3,9               | 3,3   | 2,0    | 2,5           | 2,2           | 2,5    | 4,4           | 4,6             | 2,2   | 4,0             | 3,2           | 3,0            |
| Gesamt                            | 100,0   | 100,0             | 100,0 | 100,0  | 100,0         | 100,0         | 100,0  | 100,0         | 100,0           | 100,0 | 100,0           | 100,0         | 100,0          |

Tab. 5: Die Bevölkerung am Ort der Hauptwohnung nach Alter und Geschlecht am 31.12.2018

| Sozialraum<br>Sozialatlasbezirk                           | Nord    |                   |       |        | Ost           |               |        | Mitte         |                 |       |                 | Süd           | Stadt<br>Moers |
|---|---------|-------------------|-------|--------|---------------|---------------|--------|---------------|-----------------|-------|-----------------|---------------|----------------|
|   | Repelen | Rheink.<br>-Mitte | Eick  | Uftort | Moers-<br>Ost | Meer-<br>beck | Asberg | Hüls-<br>donk | Moers-<br>Mitte | Vinn  | Schwaf-<br>heim | Kapel-<br>len |                |
| <b>5 Altersgruppen</b>                                    |         |                   |       |        |               |               |        |               |                 |       |                 |               |                |
| <b>a) Anzahl</b>  |         |                   |       |        |               |               |        |               |                 |       |                 |               |                |
| 0 bis unter 18 Jahre                                      | 1.819   | 671               | 653   | 837    | 1.872         | 2.213         | 2.173  | 797           | 1.274           | 1.555 | 930             | 1.645         | 16.439         |
| 18 bis unter 45 Jahre                                     | 3.594   | 1.343             | 1.512 | 1.312  | 3.351         | 3.889         | 3.927  | 1.407         | 3.131           | 2.868 | 1.671           | 2.936         | 30.941         |
| 45 bis unter 65 Jahre                                     | 3.764   | 1.514             | 1.583 | 1.731  | 3.249         | 3.335         | 4.282  | 1.751         | 2.745           | 2.457 | 2.355           | 3.830         | 32.596         |
| 65 bis unter 75 Jahre                                     | 1.302   | 534               | 622   | 464    | 1.096         | 971           | 1.657  | 616           | 1.167           | 1.069 | 1.005           | 1.120         | 11.623         |
| 75 Jahre und älter  | 1.304   | 660               | 737   | 465    | 1.058         | 889           | 1.565  | 840           | 1.537           | 1.027 | 1.121           | 1.444         | 12.647         |
| Gesamt  | 11.783  | 4.722             | 5.107 | 4.809  | 10.626        | 11.297        | 13.604 | 5.411         | 9.854           | 8.976 | 7.082           | 10.975        | 104.246        |
| <b>b) in Prozent</b>                                      |         |                   |       |        |               |               |        |               |                 |       |                 |               |                |
| 0 bis unter 18 Jahre                                      | 15,4    | 14,2              | 12,8  | 17,4   | 17,6          | 19,6          | 16,0   | 14,7          | 12,9            | 17,3  | 13,1            | 15,0          | 15,8           |
| 18 bis unter 45 Jahre                                     | 30,5    | 28,4              | 29,6  | 27,3   | 31,5          | 34,4          | 28,9   | 26,0          | 31,8            | 32,0  | 23,6            | 26,8          | 29,7           |
| 45 bis unter 65 Jahre                                     | 31,9    | 32,1              | 31,0  | 36,0   | 30,6          | 29,5          | 31,5   | 32,4          | 27,9            | 27,4  | 33,3            | 34,9          | 31,3           |
| 65 bis unter 75 Jahre                                     | 11,0    | 11,3              | 12,2  | 9,6    | 10,3          | 8,6           | 12,2   | 11,4          | 11,8            | 11,9  | 14,2            | 10,2          | 11,1           |
| 75 Jahre und älter  | 11,1    | 14,0              | 14,4  | 9,7    | 10,0          | 7,9           | 11,5   | 15,5          | 15,6            | 11,4  | 15,8            | 13,2          | 12,1           |
| Gesamt  | 100,0   | 100,0             | 100,0 | 100,0  | 100,0         | 100,0         | 100,0  | 100,0         | 100,0           | 100,0 | 100,0           | 100,0         | 100,0          |
| <b>c) Veränderung gegenüber dem Vorjahr<br/>(absolut)</b> |         |                   |       |        |               |               |        |               |                 |       |                 |               |                |
| 0 bis unter 18 Jahre                                      | 17      | -33               | 1     | -10    | -1            | 41            | 45     | -16           | 46              | 10    | -3              | -37           | 60             |
| 18 bis unter 45 Jahre                                     | -5      | -29               | 40    | -26    | -128          | 22            | -26    | 18            | 19              | 50    | -16             | 62            | -19            |
| 45 bis unter 65 Jahre                                     | -71     | -58               | -9    | -36    | -10           | -14           | -45    | 1             | -24             | -24   | -24             | -7            | -321           |
| 65 bis unter 75 Jahre                                     | 45      | 9                 | 5     | 11     | 25            | 24            | 42     | 9             | -26             | 28    | -3              | 4             | 173            |
| 75 Jahre und älter  | -7      | -6                | 3     | -4     | -28           | -16           | 2      | -17           | 65              | -21   | 29              | -24           | -24            |
| Gesamt  | -21     | -117              | 40    | -65    | -142          | 57            | 18     | -5            | 80              | 43    | -17             | -2            | -131           |
| <b>d) Veränderung gegenüber dem Vorjahr<br/>(in %)</b>    |         |                   |       |        |               |               |        |               |                 |       |                 |               |                |
| 0 bis unter 18 Jahre                                      | 0,9     | -4,7              | 0,2   | -1,2   | -0,1          | 1,9           | 2,1    | -2,0          | 3,7             | 0,6   | -0,3            | -2,2          | 0,4            |
| 18 bis unter 45 Jahre                                     | -0,1    | -2,1              | 2,7   | -1,9   | -3,7          | 0,6           | -0,7   | 1,3           | 0,6             | 1,8   | -0,9            | 2,2           | -0,1           |
| 45 bis unter 65 Jahre                                     | -1,9    | -3,7              | -0,6  | -2,0   | -0,3          | -0,4          | -1,0   | 0,1           | -0,9            | -1,0  | -1,0            | -0,2          | -1,0           |
| 65 bis unter 75 Jahre                                     | 3,6     | 1,7               | 0,8   | 2,4    | 2,3           | 2,5           | 2,6    | 1,5           | -2,2            | 2,7   | -0,3            | 0,4           | 1,5            |
| 75 Jahre und älter  | -0,5    | -0,9              | 0,4   | -0,9   | -2,6          | -1,8          | 0,1    | -2,0          | 4,4             | -2,0  | 2,7             | -1,6          | -0,2           |
| Gesamt  | -0,2    | -2,4              | 0,8   | -1,3   | -1,3          | 0,5           | 0,1    | -0,1          | 0,8             | 0,5   | -0,2            | 0,0           | -0,1           |



Fortsetzung von Tab. 5

| Sozialraum<br>Sozialatlasbezirk                             | Nord    |                   |       |        | Ost           |               |        | Mitte         |                 |       |                 | Süd           | Stadt<br>Moers |
|---|---------|-------------------|-------|--------|---------------|---------------|--------|---------------|-----------------|-------|-----------------|---------------|----------------|
|   | Repelen | Rheink.<br>-Mitte | Eick  | Utfort | Moers-<br>Ost | Meer-<br>beck | Asberg | Hüls-<br>donk | Moers-<br>Mitte | Vinn  | Schwaf-<br>heim | Kapel-<br>len |                |
| <b>e) Veränderung gegenüber dem Jahr 2000<br/>(absolut)</b> |         |                   |       |        |               |               |        |               |                 |       |                 |               |                |
| 0 bis unter 18 Jahre  | -706    | -548              | -222  | -20    | 120           | -552          | -315   | -61           | 63              | 23    | -60             | -428          | -2.706         |
| 18 bis unter 45 Jahre                                       | -1.030  | -600              | -303  | -272   | -175          | -683          | -1.220 | -486          | -495            | -470  | -648            | -935          | -7.317         |
| 45 bis unter 65 Jahre                                       | 403     | 113               | -91   | 606    | 499           | 599           | 148    | 244           | 313             | -252  | 204             | 935           | 3.721          |
| 65 bis unter 75 Jahre                                       | -93     | -134              | -201  | 144    | -151          | -316          | 222    | -112          | 323             | 7     | 304             | -343          | -350           |
| 75 Jahre und älter  | 588     | 273               | 295   | 279    | 340           | 117           | 801    | 235           | 576             | 397   | 559             | 805           | 5.265          |
| Gesamt  | -838    | -896              | -522  | 737    | 633           | -835          | -364   | -180          | 780             | -295  | 359             | 34            | -1.387         |
| <b>f) Veränderung gegenüber dem Jahr 2000<br/>(in %)</b>    |         |                   |       |        |               |               |        |               |                 |       |                 |               |                |
| 0 bis unter 18 Jahre  | -28,0   | -45,0             | -25,4 | -2,3   | 6,8           | -20,0         | -12,7  | -7,1          | 5,2             | 1,5   | -6,1            | -20,6         | -14,1          |
| 18 bis unter 45 Jahre                                       | -22,3   | -30,9             | -16,7 | -17,2  | -5,0          | -14,9         | -23,7  | -25,7         | -13,7           | -14,1 | -27,9           | -24,2         | -19,1          |
| 45 bis unter 65 Jahre                                       | 12,0    | 8,1               | -5,4  | 53,9   | 18,1          | 21,9          | 3,6    | 16,2          | 12,9            | -9,3  | 9,5             | 32,3          | 12,9           |
| 65 bis unter 75 Jahre                                       | -6,7    | -20,1             | -24,4 | 45,0   | -12,1         | -24,6         | 15,5   | -15,4         | 38,3            | 0,7   | 43,4            | -23,4         | -2,9           |
| 75 Jahre und älter  | 82,1    | 70,5              | 66,7  | 150,0  | 47,4          | 15,2          | 104,8  | 38,8          | 59,9            | 63,0  | 99,5            | 126,0         | 71,3           |
| Gesamt  | -6,6    | -15,9             | -9,3  | 18,1   | 6,3           | -6,9          | -2,6   | -3,2          | 8,6             | -3,2  | 5,3             | 0,3           | -1,3           |
| <b>Durchschnittsalter</b>                                   | 45,0    | 47,0              | 48,0  | 43,0   | 44,0          | 41,0          | 48,0   | 47,0          | 44,0            | 45,0  | 49,0            | 46,0          | 45,0           |
| <b>Geschlecht</b>   |         |                   |       |        |               |               |        |               |                 |       |                 |               |                |
| <b>a) Anzahl</b>  |         |                   |       |        |               |               |        |               |                 |       |                 |               |                |
| männlich  | 5.835   | 2.240             | 2.462 | 2.381  | 5.345         | 5.590         | 6.658  | 2.551         | 4.577           | 4.383 | 3.358           | 5.378         | 50.758         |
| weiblich  | 5.948   | 2.482             | 2.645 | 2.428  | 5.281         | 5.707         | 6.946  | 2.860         | 5.277           | 4.593 | 3.724           | 5.597         | 53.488         |
| Gesamt  | 11.783  | 4.722             | 5.107 | 4.809  | 10.626        | 11.297        | 13.604 | 5.411         | 9.854           | 8.976 | 7.082           | 10.975        | 104.246        |
| <b>b) In Prozent</b>  |         |                   |       |        |               |               |        |               |                 |       |                 |               |                |
| männlich  | 49,5    | 47,4              | 48,2  | 49,5   | 50,3          | 49,5          | 48,9   | 47,1          | 46,4            | 48,8  | 47,4            | 49,0          | 48,7           |
| weiblich  | 50,5    | 52,6              | 51,8  | 50,5   | 49,7          | 50,5          | 51,1   | 52,9          | 53,6            | 51,2  | 52,6            | 51,0          | 51,3           |
| Gesamt  | 100,0   | 100,0             | 100,0 | 100,0  | 100,0         | 100,0         | 100,0  | 100,0         | 100,0           | 100,0 | 100,0           | 100,0         | 100,0          |
| <b>c) Anteil der Frauen in 5 Altersgruppen<br/>(in %)</b>   |         |                   |       |        |               |               |        |               |                 |       |                 |               |                |
| 0 bis unter 18 Jahre  | 47,5    | 48,1              | 49,0  | 48,0   | 46,2          | 50,0          | 47,1   | 49,2          | 49,5            | 48,0  | 47,6            | 50,2          | 48,3           |
| 18 bis unter 45 Jahre                                       | 48,4    | 48,6              | 48,4  | 49,0   | 48,5          | 48,7          | 49,8   | 49,8          | 50,1            | 48,1  | 50,0            | 49,8          | 49,1           |
| 45 bis unter 65 Jahre                                       | 50,7    | 52,9              | 52,8  | 50,6   | 49,3          | 49,5          | 51,3   | 51,9          | 51,7            | 52,1  | 53,2            | 49,7          | 51,0           |
| 65 bis unter 75 Jahre                                       | 52,9    | 55,2              | 51,9  | 51,1   | 52,4          | 53,5          | 52,9   | 55,4          | 58,4            | 54,2  | 54,1            | 52,1          | 53,7           |
| 75 Jahre und älter  | 57,4    | 62,1              | 58,9  | 58,1   | 58,0          | 60,3          | 57,1   | 61,5          | 63,7            | 59,1  | 58,0            | 57,0          | 59,2           |
| Gesamt  | 50,5    | 52,6              | 51,8  | 50,5   | 49,7          | 50,5          | 51,1   | 52,9          | 53,6            | 51,2  | 52,6            | 51,0          | 51,3           |

Tab. 6: Die Bevölkerung am Ort der Hauptwohnung nach Familienstand, Religionszugehörigkeit und Wohndauer am 31.12.2018

| Sozialraum<br>Sozialatlasbezirk          | Nord    |                   |       |        | Ost           |               |        | Mitte         |                 |       |                 | Süd           | Stadt<br>Moers |
|--|---------|-------------------|-------|--------|---------------|---------------|--------|---------------|-----------------|-------|-----------------|---------------|----------------|
|  | Repelen | Rheink.<br>-Mitte | Eick  | Uftort | Moers-<br>Ost | Meer-<br>beck | Asberg | Hüls-<br>donk | Moers-<br>Mitte | Vinn  | Schwaf-<br>heim | Kapel-<br>len |                |
| <b>Familienstand</b>                     |         |                   |       |        |               |               |        |               |                 |       |                 |               |                |
| <b>a) Anzahl</b>                         |         |                   |       |        |               |               |        |               |                 |       |                 |               |                |
| ledig                                    | 4.222   | 1.514             | 1.730 | 1.678  | 3.855         | 4.739         | 4.870  | 1.876         | 3.916           | 3.509 | 2.212           | 3.712         | 37.833         |
| verheiratet                              | 5.668   | 2.357             | 2.367 | 2.572  | 5.212         | 4.745         | 6.521  | 2.498         | 3.710           | 3.875 | 3.670           | 5.620         | 48.815         |
| geschieden                               | 954     | 350               | 468   | 278    | 731           | 913           | 1.030  | 478           | 1.071           | 739   | 513             | 785           | 8.310          |
| verwitwet                                | 871     | 476               | 512   | 255    | 715           | 768           | 995    | 506           | 954             | 622   | 636             | 829           | 8.139          |
| nicht bekannt                            | 68      | 25                | 30    | 26     | 113           | 132           | 188    | 53            | 203             | 231   | 51              | 29            | 1.149          |
| Gesamt                                   | 11.783  | 4.722             | 5.107 | 4.809  | 10.626        | 11.297        | 13.604 | 5.411         | 9.854           | 8.976 | 7.082           | 10.975        | 104.246        |
| <b>b) In Prozent</b>                     |         |                   |       |        |               |               |        |               |                 |       |                 |               |                |
| ledig                                    | 35,8    | 32,1              | 33,9  | 34,9   | 36,3          | 41,9          | 35,8   | 34,7          | 39,7            | 39,1  | 31,2            | 33,8          | 36,3           |
| verheiratet                              | 48,1    | 49,9              | 46,3  | 53,5   | 49,0          | 42,0          | 47,9   | 46,2          | 37,6            | 43,2  | 51,8            | 51,2          | 46,8           |
| geschieden                               | 8,1     | 7,4               | 9,2   | 5,8    | 6,9           | 8,1           | 7,6    | 8,8           | 10,9            | 8,2   | 7,2             | 7,2           | 8,0            |
| verwitwet                                | 7,4     | 10,1              | 10,0  | 5,3    | 6,7           | 6,8           | 7,3    | 9,4           | 9,7             | 6,9   | 9,0             | 7,6           | 7,8            |
| nicht bekannt                            | 0,6     | 0,5               | 0,6   | 0,5    | 1,1           | 1,2           | 1,4    | 1,0           | 2,1             | 2,6   | 0,7             | 0,3           | 1,1            |
| Gesamt                                   | 100,0   | 100,0             | 100,0 | 100,0  | 100,0         | 100,0         | 100,0  | 100,0         | 100,0           | 100,0 | 100,0           | 100,0         | 100,0          |
| <b>Religionszugehörigkeit</b>            |         |                   |       |        |               |               |        |               |                 |       |                 |               |                |
| <b>a) Anzahl</b>                         |         |                   |       |        |               |               |        |               |                 |       |                 |               |                |
| evangelisch                              | 3.268   | 1.521             | 1.681 | 1.421  | 3.108         | 2.398         | 4.025  | 1.811         | 2.549           | 2.119 | 2.380           | 3.694         | 29.975         |
| römisch-katholisch                       | 2.866   | 1.479             | 1.513 | 1.424  | 3.111         | 2.654         | 3.717  | 1.525         | 2.659           | 2.377 | 1.931           | 3.210         | 28.466         |
| Übrige                                   | 5.649   | 1.722             | 1.913 | 1.964  | 4.407         | 6.245         | 5.862  | 2.075         | 4.646           | 4.480 | 2.771           | 4.071         | 45.805         |
| Gesamt                                   | 11.783  | 4.722             | 5.107 | 4.809  | 10.626        | 11.297        | 13.604 | 5.411         | 9.854           | 8.976 | 7.082           | 10.975        | 104.246        |
| <b>b) In Prozent</b>                     |         |                   |       |        |               |               |        |               |                 |       |                 |               |                |
| evangelisch                              | 27,7    | 32,2              | 32,9  | 29,5   | 29,2          | 21,2          | 29,6   | 33,5          | 25,9            | 23,6  | 33,6            | 33,7          | 28,8           |
| römisch-katholisch                       | 24,3    | 31,3              | 29,6  | 29,6   | 29,3          | 23,5          | 27,3   | 28,2          | 27,0            | 26,5  | 27,3            | 29,2          | 27,3           |
| Übrige                                   | 47,9    | 36,5              | 37,5  | 40,8   | 41,5          | 55,3          | 43,1   | 38,3          | 47,1            | 49,9  | 39,1            | 37,1          | 43,9           |
| Gesamt                                   | 100,0   | 100,0             | 100,0 | 100,0  | 100,0         | 100,0         | 100,0  | 100,0         | 100,0           | 100,0 | 100,0           | 100,0         | 100,0          |
| <b>Wohndauer von Volljährigen (in %)</b> |         |                   |       |        |               |               |        |               |                 |       |                 |               |                |
| 0-1 Jahr                                 | 20,1    | 19,6              | 21,4  | 17,1   | 20,0          | 22,3          | 20,5   | 20,2          | 31,4            | 25,5  | 18,7            | 18,7          | 21,6           |
| 2-5 Jahre                                | 16,3    | 15,6              | 17,0  | 13,5   | 18,7          | 19,2          | 15,7   | 16,4          | 21,1            | 19,3  | 15,9            | 14,3          | 17,1           |
| 6-9 Jahre                                | 10,7    | 9,5               | 10,7  | 12,3   | 11,0          | 11,8          | 9,9    | 10,2          | 12,5            | 9,9   | 9,6             | 10,7          | 10,8           |
| 10-19 Jahre                              | 22,8    | 19,9              | 17,6  | 29,8   | 21,3          | 19,5          | 21,8   | 23,7          | 18,4            | 19,8  | 23,1            | 25,8          | 21,8           |
| 20 Jahre und mehr                        | 30,1    | 35,4              | 33,2  | 27,3   | 29,0          | 27,3          | 32,1   | 29,5          | 16,6            | 25,5  | 32,7            | 30,5          | 28,7           |
| Gesamt                                   | 100,0   | 100,0             | 100,0 | 100,0  | 100,0         | 100,0         | 100,0  | 100,0         | 100,0           | 100,0 | 100,0           | 100,0         | 100,0          |
| <b>Mittlere Wohndauer (in Jahren)</b>    | 18      | 19                | 20    | 16     | 18            | 13            | 18     | 19            | 12              | 16    | 20              | 20            | 17             |

